ORTHOPHONIE ET INTÉGRATION SENSORIELLE

Objectifs

- Intégrer les notions de modulation sensorielle, seuils d'activation, habituation/sensibilisation et dépistage de particularités sensorielles.
- Comprendre en quoi les troubles d'intégration sensorielle impactent la communication, le langage et l'alimentation de nos patients.
- Utiliser concrètement les résultats d'évaluation neurosensorielle transmis.
- Utiliser l'intégration sensorielle dans nos séances d'orthophonie : proposer des activités cohérentes pour l'oro-motricité, le langage oral et le langage écrit

Programme mis à jour le 16/08/22

Formatrice

Agathe Chabroud

Public

Orthophonistes/logopèdes

Prérequis

Aucun

Durée

1 session de 2 jours
Soit 14 heures

Prix

Libéral : 390 euros
Salarié : 450 euros
DPC : 0 euro

Inscription et contact

Inscription sur le site d'OséO Formation
contact.oseoformation@gmail.com

Prise en charge

Fif-PL : OUI. Inscription auprès d'OséO Formation et introduction individuel du dossier, via votre espace Fif-PL.
DPC : OUI. Inscription directement via votre espace DPC.

OséO Formation, Organisme de formation enregistré sous le numéro 84 69 19414 69
23 ter rue Alberic Pont, 69005 LYON, contact.oseoformation@gmail.com

ORTHOPHONIE ET INTÉGRATION SENSORIELLE

Journée 1

Matin

Apprentissage et sensorialité : les pyramides d'apprentissages, les déficits sensoriels primaires, sensori-motricité et cognition
L'intégration sensorielle : sens et seuil d'activation
Les troubles d'intégration neurosensorielle : les types de difficulté, les pathologies, les moyens de compensations et les répercussions au quotidien

Après-midi

Intérêts pour les soins orthophoniques : diagnostic orthophonique et diagnostics médicaux
Quels outils utiliser en tant qu'orthophoniste : observations cliniques, profils sensoriels, documents transmis par d'autres professionnels
Applications cliniques : cotations et analyse de profils sensoriels, éléments d'anamnèse et analyse de vidéos

Journée 2

Matin

A quels patients s'adresser ? troubles spécifiques d'apprentissage, troubles d'oralité alimentaire, troubles du spectre de l'autisme, difficultés neuromusculaires, handicaps moteurs
Axes thérapeutiques concernés en orthophonie : difficultés repérées par modalités sensorielles, aménagements de l'environnement, installation des patients en séance et activités à transmettre

Après-midi

Pratique clinique
Protocoles d'INS : quelles utilités en orthophonie ? Progression précise d'activités en oro-motricité, présentations de vignettes cliniques et de vidéos, et reprises de questionnements

OséO Formation, Organisme de formation enregistré sous le numéro 84 69 19414 69
23 ter rue Alberic Pont, 69005 LYON, contact.oseoformation@gmail.com

ORTHOPHONIE ET INTÉGRATION SENSORIELLE

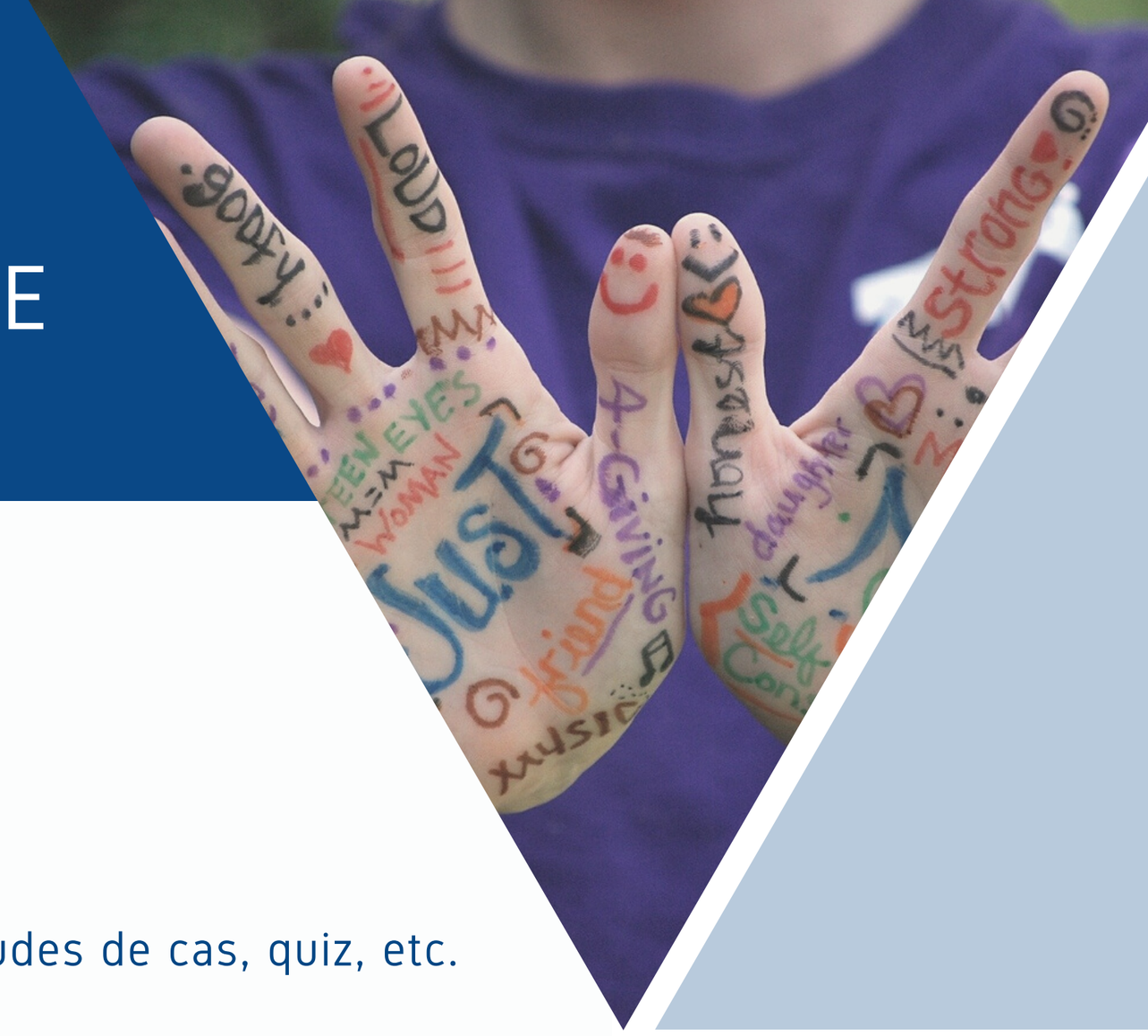

Modalités pédagogiques

- Exposés avec présentation sur vidéoprojecteur
- Vidéos et supports visuels (illustrations, films)
- Cotatoins et analyse de profils
- Présentations théoriques, ateliers pratiques, études de cas, quiz, etc.
- Support écrit (papier ou pdf)

Evaluation

- Un questionnaire de préformation est proposé afin d'évaluer vos besoins avant le début de formation.
- Un questionnaire de connaissance est donné en fin de formation pour évaluer vos acquis.
- Un questionnaire de satisfaction est donné en fin de formation afin d'améliorer la formation.

Règlement intérieur et CGV

- Un livret d'accueil est disponible ici, il comprend les modalités d'accueil, les CGV et le règlement intérieur.

Handicap et formation

- Vous avez un handicap visible ou invisible, et vous pensez que cela aura un impact sur le déroulement de votre formation ? N'hésitez pas à nous contacter pour fixer des aménagements avec OséO Formation.

OséO Formation, Organisme de formation enregistré sous le numéro 84 69 19414 69
23 ter rue Alberic Pont, 69005 LYON, contact.oseoformation@gmail.com